

León, 2 de junio 2022

**Curso Pre-Congreso GEER 2022
José Andrés Fernández de Valderrama**

**TRUCOS EN CIRUGÍA
DE REVISIÓN Y CIRUGÍA
COMPLEJA DEL RAQUIS**



Encuestas y Certificados

Cumplimenta las encuestas
del Curso para poder descargar
el Certificado de Asistencia



Índice

Codirectores del Curso	5
Ponentes y moderadores	5
Presentación	7
Programa Científico.....	9
Información General.....	13
Alojamiento.....	15

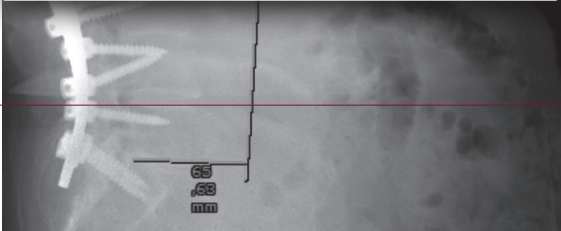



Acreditación

Solicitada Acreditación
de Formación Médica Continuada

Validado por

Comité Científico GEER

Fenin

Codirectores del Curso

Dr. Juan F. Blanco Blanco
Dr. Pedro Berjano Coquillat

Ponentes y moderadores

Dr. Matías Alfonso Olmos
Dr. Luis Álvarez Galovich
Dra. Teresa Bas Hermida
Dr. Pedro Berjano Coquillat
Dr. Juan F. Blanco Blanco
Dr. Claudio Cano Gómez
Dr. Alejandro del Arco Churruca
Dr. Joan S. Escala Arnau
Dr. David M. Farrington Rueda
Dr. Manuel Fernández González
Dr. Nicomedes Fernández-Baillo Gallego
Dr. Simón Fuentes Caparrós
Dr. Rafael González Díaz
Dr. Alberto Hernández Fernández
Dr. Ferran Pellisé Urquiza
Dr. Javier Pizones Arce
Dr. Manuel Ramírez Valencia
Dr. José Miguel Sánchez Márquez
Dr. Francisco J. Sánchez Pérez-Grueso
Dr. Miguel Sanfeliu Giner
Dr. Félix Tomé Bermejo

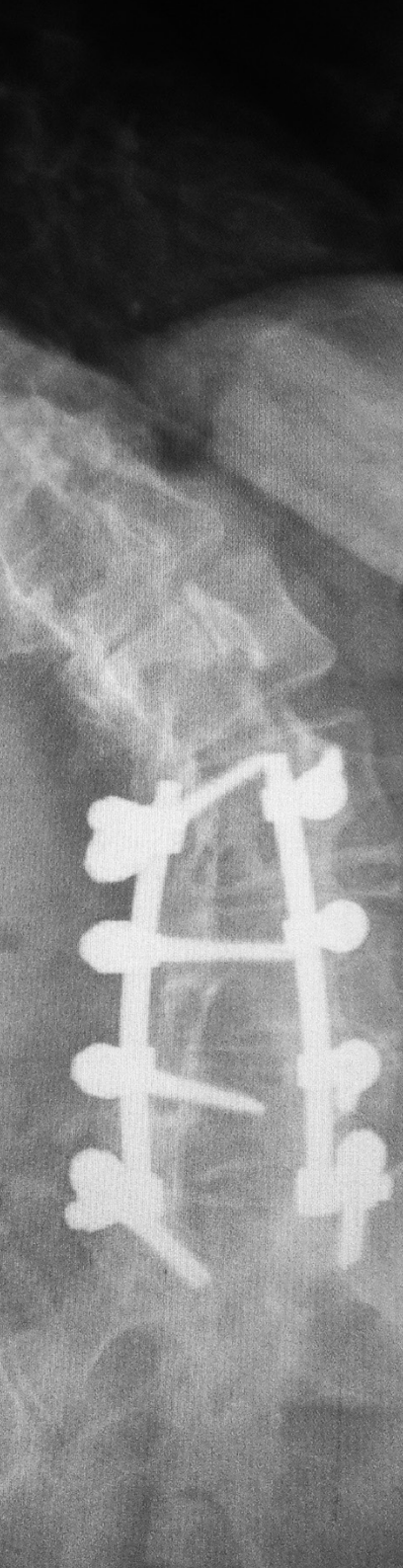

Presentación

Tras el encargo de la Junta Directiva, este año hemos confeccionado un programa para el curso “preGEER”, que difiere un poco del planteamiento clásico. Nuestro objetivo ha sido el de poder abordar diferentes problemas clínicos frecuentes, desde una perspectiva eminentemente práctica, es decir, qué técnica y recursos quirúrgicos utilizamos y cómo los aplicamos. Para alcanzar ese objetivo hemos pedido a los ponentes que nos presenten como resuelven técnicamente ellos cada problema clínico planteado. Les hemos sugerido que a partir de un caso clínico expongan cómo lo solucionaron o solucionan ese problema concreto y cuáles son a su juicio las claves para su resolución. Para ello les hemos pedido que en la medida de lo posible utilicen las herramientas de imagen como el vídeo y las fotos del procedimiento. Se hará énfasis en el manejo práctico del problema evitando centrarse en los aspectos puramente teóricos, que, si bien están en la base de la solución técnica práctica que se presenta, aquí se trataría de que nos detallen los aspectos técnicos utilizados en su manejo, qué dificultades se encuentran, cómo las solventan, qué complicaciones aparecen, qué “trucos” pueden ayudar, etc.

Creemos que este programa puede ayudar a enfrentarse a los problemas quirúrgicos, a la vez debe promover la participación de todos los presentes, facilitando la discusión sobre aspectos concretos, etc., y en último término complementar el Congreso Nacional GEER con una actividad formativa que creemos muy atractiva.

Un abrazo a todos
Dr. P. Berjano y Dr. J.F. Blanco



Programa Científico

08:30 Entrega de documentación

08:45 Presentación
Dr. Pedro Berjano Coquillat
Dr. Juan F. Blanco Blanco

SESIÓN I: PATOLOGÍA TRAUMÁTICA

Moderador: Dr. Alejandro del Arco Churruca

08:50-09:05 Cómo tratar la cifosis angular toracolumbar en
fractura inveterada
Dr. Luis Álvarez Galovich

09:15-09:30 Cómo tratar la cifosis angular cervical en fractura
inveterada
Dr. Nicomedes Fernández-Baillo Gallego

09:40-09:55 Cómo realizar la revisión de la columna infectada
Dr. Simón Fuentes Caparrós

10:05-10:35 **Pausa café**

SESIÓN II: PATOLOGÍA DEGENERATIVA

Moderador: Dr. Juan F. Blanco Blanco

10:35-10:50 Tratamiento de la recidiva de la hernia discal tras discectomía

Dr. Matías Alfonso Olmos

11:00-11:15 Manejo de la rotura dural y fuga de LCR

Dr. Alberto Hernández Fernández

11:25-11:40 Cómo tratar la pérdida de fijación ósea con pérdida de corrección

Dr. Manuel Fernández González

11:50-12:05 TLIF primario: trucos para mejorar la eficiencia y el alineamiento sagital

Dr. Félix Tomé Bermejo

12:15-12:30 Revisión de la pseudoartrosis tras TLIF. Trucos para obtener la fusión y explantar las jaulas de forma segura

Dr. Miguel Sanfeliu Giner

12:40-12:55 Revisión de ACDF con pseudoartrosis

Dr. Manuel Ramírez Valencia

13:10-14:10 **Almuerzo de trabajo**

SESIÓN III: DEFORMIDAD DEL ADOLESCENTE

Moderador: Dr. José Miguel Sánchez Márquez

14:10-14:25 Secuencia de maniobras para obtener la mejor corrección y aumentar la eficiencia en escoliosis de menos de 80°

Dr. David M. Farrington Rueda

14:35-14:50 Cómo corregir una curva mayor de 80°

Dra. Teresa Bas Hermida

15:00- 15:15 Cómo evitar la asimetría postoperatoria de hombros en escoliosis idiopática

Dr. Claudio Cano Gómez

15:25-15:55 **Pausa café**

SESIÓN IV: DEFORMIDAD DEL ADULTO

Moderador: Dr. Joan S. Escala Arnau

- 15:55-16:10 PSO, Cómo optimizar la técnica de corrección sagital y coronal y de cierre de la osteotomía/ cómo minimizar sangrado y riesgo neurológico
Dr. Rafael González Díaz
- 16:20-16:35 Revisión de PSO en presencia de masa de fusión o cicatriz peridural
Dr. Pedro Berjano Coquillat
- 16:45-17:00 Revisión de PSO en presencia de rotura de barras
Dr. Ferran Pellisé Urquiza
- 17:10-17:25 Tratamiento de PJK en raquis torácico alto y cervicotorácico
Dr. Javier Pizones Arce
- 17:35-17:50 PVCR paso a paso
Dr. Francisco J. Sánchez Pérez-Grueso
-
- 18:00 **Clausura**
Dr. Pedro Berjano Coquillat
Dr. Juan F. Blanco Blanco

Información General

Sede

Palacio de Congresos y Exposiciones de León

Calle Gómez Salazar
24009 León
Teléfono: +34 987840678



Secretaría Técnica

López Garrido Viajes y Congresos (Viajes Villarreal)

Avda. García Lorca s/n. Edf. Club Municipal de Hielo
29630 Benalmádena, Málaga, España
Teléfono: +34 952 44 55 86
E-mail: congresos@viajesvillarreal.com
<http://congreso2022.geeraquis.org/>



Idioma Oficial

Español

Inscripción

<http://congreso2022.geeraquis.org/inscripciones>

Cuotas de inscripción		
Tipo de inscripción	Hasta el 15 abril 2022	Desde el 16 abril 2022
Socio GEER	125 €	140 €
No Socio	185 €	205 €

Horarios

- **Entrega de acreditaciones y maletines:** Se podrá recoger la acreditación en la Secretaría General y la entrega de maletines y documentación en el mostrador habilitado a tal efecto

Jueves 2 de junio

08:30-18:00

- **Secretaría de Audiovisuales:** Situada junto a la entrada al Auditorio

Jueves 2 de junio

08:30-18:00

- **Secretaría GEER:** La Secretaría de la Sociedad Española de Columna Vertebral estará instalada en el Nivel -1 del Palacio de Exposiciones y Congresos de León.

Jueves 2 de junio

10:00-15:00

Entrega de Certificados

Los certificados de asistencia y de créditos de formación médica continuada los podrán obtener únicamente descargándolos online desde la web del Congreso Anual GEER, accediendo con el número de inscripción que aparece reflejado en la tarjeta de acreditación, y una vez haya cumplimentado los cuestionarios de conocimientos previos y adquiridos.

En el caso del certificado de créditos podrá obtenerlo siempre que haya superado el 80% de la asistencia a las sesiones del curso.

<http://congreso2022.geeraquis.org/encuestas-certificados>

Alojamiento

1. HOTEL CONDE LUNA 4*

Distancia a la Sede: 1,3 km

DUI

Doble

80 €

90 €

2. HOTEL SERCOTEL ALFONSO V 4*

Distancia a la Sede: 1,2 km

DUI

Doble

90 €

105 €

3. AC HOTEL LEÓN SAN ANTONIO 4*

Distancia a la Sede: 1,7 km

DUI

Doble

105 €

116 €

4. HOTEL SILKEN DE LEÓN 4*

Distancia a la Sede: 1,7 km

DUI

Doble

130 €

150 €

5. HOTEL NH COLLECTION LEÓN PLAZA MAYOR 4*

Distancia a la Sede: 1,7 km

DUI

Doble

224 €

236 €

6. HOTEL REAL COLEGIATA DE SAN ISIDORO 3*

Distancia a la Sede: 1,76 km

Doble Superior	Doble Premium	DUI	Doble
164 €	143 €	113 €	113 €

7. HOTEL TRYP LEÓN 4*

Distancia a la Sede: 2,2 km

DUI	Doble
100 €	110 €

8. HOTEL ABAD SAN ANTONIO 4*

Distancia a la Sede: 4,5 km

DUI	Doble
75 €	85 €

9. HOTEL INFANTAS DE LEÓN 3*

Distancia a la Sede: 2,1 km

DUI	Doble
99 €	109 €

Reserva de alojamiento

- En la tarifa se incluye desayuno e IVA 10%. Precio por habitación y noche.
- Para tramitar su reserva de alojamiento deberá cumplimentar el formulario online de alojamiento en su totalidad acompañado del pago correspondiente.



Sociedad Española de Columna Vertebral

Av. García Lorca s/n. Edf. Club Municipal de Hielo
29630 Benalmádena. Málaga. España
Teléfono: +34 952 44 55 86

E-mail: secretaria@geeraquis.org
<http://www.geeraquis.org>

Síguenos en:

